STUDIO 55

DIE LOCATION FÜR EURE FEIER

Eine Location. Viele Möglichkeiten.
Zentral in Ludwigsburg.







HOCHZEIT · GEBURTSTAG · JUBILÄUM · FAMILIENFEIER



DRINNEN FEIERN



DRAUSSEN FEIERN

SO VIELSEITIG WIE EURE FEIER.

Eine Hochzeit mit freier Trauung, ein runder Geburtstag oder eine besondere Familienfeier: das studio55 bietet euch alles, was ihr braucht. Charaktervolle 8 m Höhe, einzigartige Filmstudioarchitektur, abgestimmte Möbelsets, aussergewöhnliches Lichtdesign uvm. 350 qm Fläche planen wir mit euch, wie ihr das möchtet. Deko und Aufmachung wählt ihr dabei komplett frei. Gefeiert wird bis in den frühen Morgen.

- Freie Catererwahl
- Parkplätze in Fußnähe
- Hotel direkt nebenan
- Zentral in Ludwigsburg





RAUM FÜR DEINE IDEEN.

Das studio55 liegt zentral in Ludwigsburg und bietet auf über 350 qm Platz für 40 - 130 Gäste, je nach Bestuhlung und Ablauf. Der lichtdurchflutete Wintergarten und die schönen Außenflächen eignen sich für BBQ & Buffet, den Sektempfang, die Kaffeetafel am Nachmittag oder als ruhige Ecke zwischendurch.

- Hochzeiten & freie Trauungen
- Geburtstage
- Jubiläen & Familienfeiern
- Taufen & besondere Anlässe

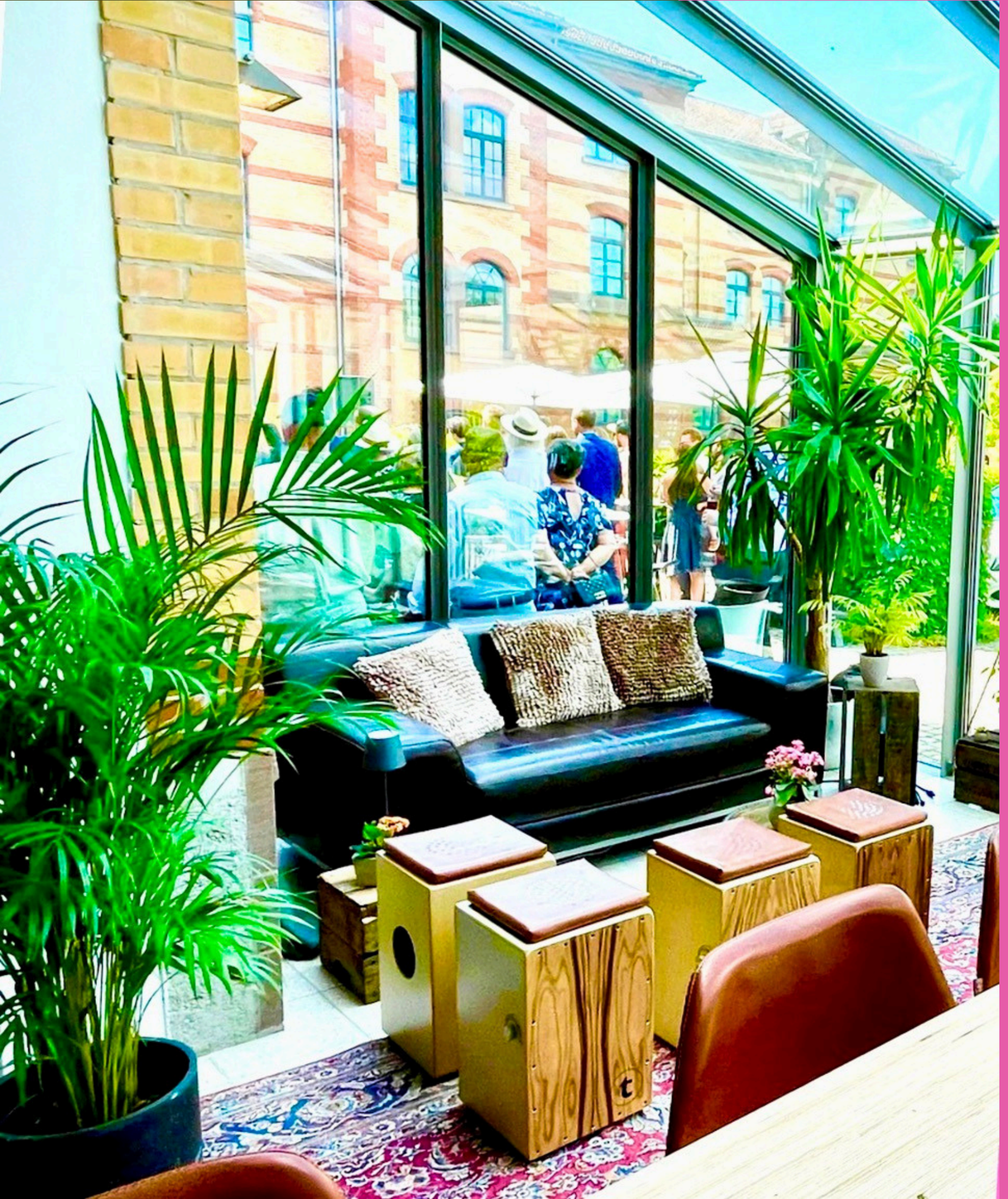

STUDIO 55

EURE FEIER.
IN BESTEN HÄNDEN.

Hochzeit, Geburtstag oder Familienfeier:
Wir machen euren besonderen Anlass unvergesslich.

JETZT ANFRAGEN

Königsallee 55
71638 Ludwigsburg

+49 170 38 38 205

vm@studio55.live

studio55_ludwigsburg

MEHR INFOS

studio55.live